secullum
ponto

Portaria nº 671 + Controle de Ponto

Segurança jurídica na gestão
de jornada da sua equipe.

iDSEC
PONTO E ACESSO

Totalmente adequado às leis atuais…

secullum
ponto

LGPD *- Possui criptografia para proteção de dados pessoais;*

Registro no INPI *- Registrado no Instituto Nacional de Pesquisa Industrial;*

Atende as especificações do: ***Decreto 10.854/21***

Temporalidade *- Carimbo de tempo (auditoria a cada 30 segundos no servidor para sincronização de data e hora com Observatório Nacional Brasileiro) emitido por autoridade governamental que garante o horário utilizado dentro dos servidores Secullum;*
Integridade *- Acesso somente a usuários autorizados, através de senhas criptografadas para qualquer eventual alteração de dados no banco de dados do software;*
Autenticidade *- Garante a identidade do remetente da informação;*
Irrefutabilidade *- Aplicação de mecanismo para uma assinatura digital "válida juridicamente" impedindo o emissor negar autoria de qualquer mensagem ou transação dentro do software;*
Pessoalidade *- Aplicação também de assinatura digital para o responsáveis legalmente e técnico do desenvolvedor para garantir apenas a pessoa sentenciada poderá responder judicialmente pelos dados Atestados Técnicos fornecidos;*
Auditabilidade *- Criar mecanismos de rastreio de atividades físicas e lógicas dentro do software;*
Armazenamento - *de dados fiscais das empresas mesmo após finalização do contrato (arquivar por 5 anos).*

Vantagens de utilizar o Secullum Ponto

Software totalmente adequado a legislação, atende a portaria 671 do MTE, trazendo segurança jurídica para sua empresa

Exportação de cálculos, permite agilizar o envio de dados para geração da folha de pagamento de maneira rápida e prática já pensando no e-social

Captura de marcações de ponto dos mais diversos equipamentos do mercado Rep-A, Rep-C, Rep-P, todos centralizados em um único lugar

REP P (aplicativo)

Com a portaria 671 agora podemos contar com aplicativos para registro de ponto, sem a necessidade de investimento em equipamentos tradicionais, trazendo economia e tecnologia para sua empresa! Esses aplicativos agora são classificados como REP-P e estão totalmente dentro da lei! Porém é preciso verificar com o sindicato a autorização prévia ou acordo coletivo.

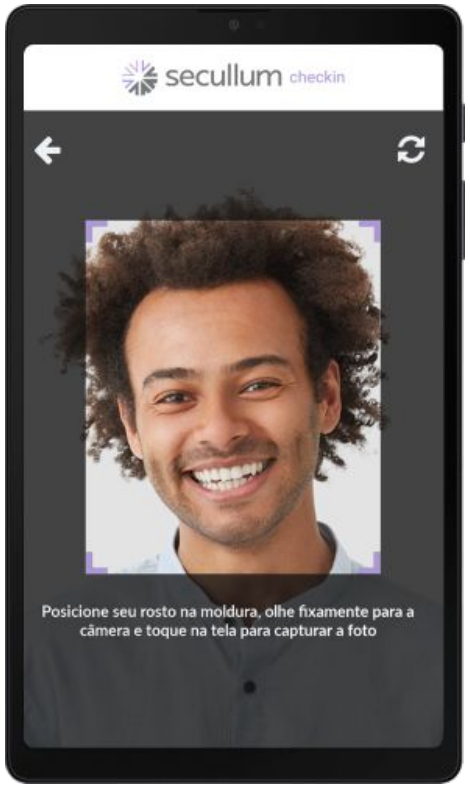

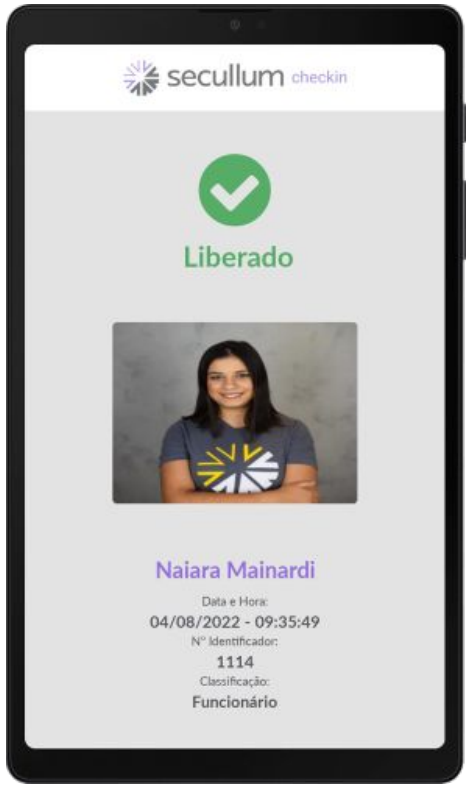

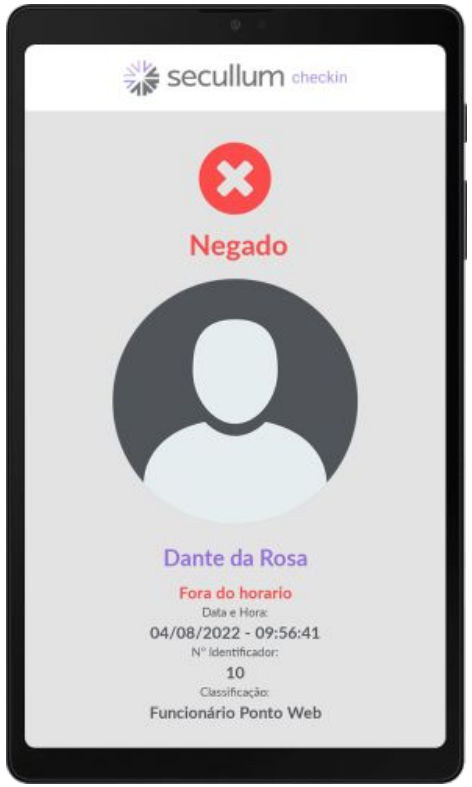

iDSEC
PONTO E ACESSO

Unidade I | Rio Claro SP
Fone(19) 3557-8446
Rua 27, 1791, Jardim Mirassol, Rio Claro, SP

Unidade II | Piracicaba SP
Fone(19) 3927-4500
Av. Dr. Paulo de Moraes, 555, 1º Andar S12-31, Paulista, Piracicaba, SP

contato@idsec.com.br

Central do Funcionário (aplicativo)

Com o aplicativo Central do Funcionário você pode:

Registrar o Ponto com Reconhecimento Facial ou Enviar Foto
Cada registro de ponto poderá enviar geolocalização com perímetro permitido
Enviar atestados com foto
Assinar o espelho ponto digitalmente (sem papel)
Gerentes e supervisores de equipe podem acompanhar e auxiliar no tratamento de ponto de seus subordinados
Mobilidade total para trabalhadores externos (é possível registrar de qualquer lugar)
Opcionalmente os funcionários podem ou não acompanhar seus registros de ponto e se permitido enviar solicitações para o RH autorizar lançamento de tratamento como ajustes de esquecimento etc.

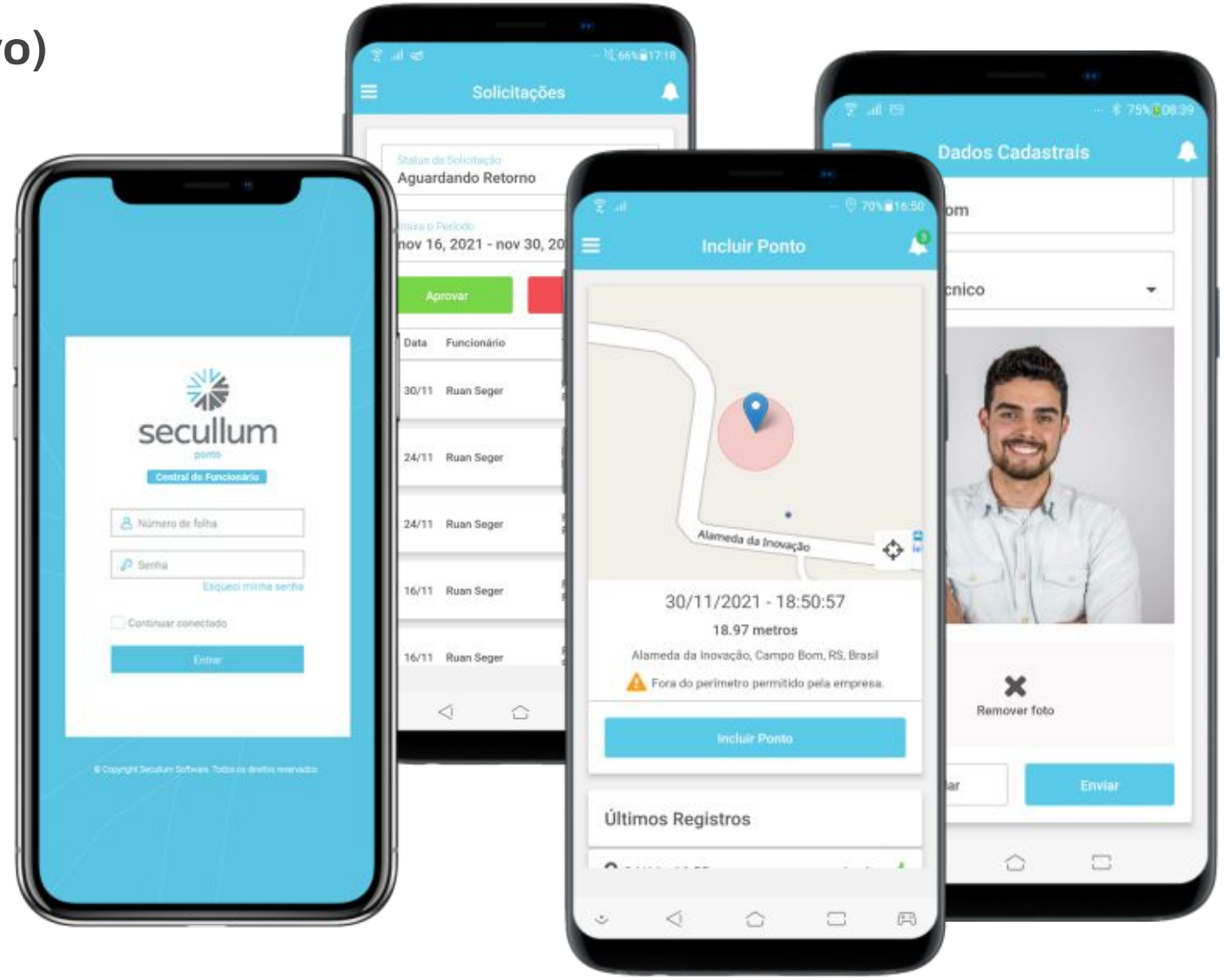

iDSEC
PONTO E ACESSO

Unidade I | Rio Claro SP
Fone(19) 3557-8446
Rua 27, 1791, Jardim Mirassol, Rio Claro, SP

Unidade II | Piracicaba SP
Fone(19) 3927-4500
Av. Dr. Paulo de Moraes, 555, 1º Andar S12-31, Paulista, Piracicaba, SP

contato@idsec.com.br

Integração com os principais Registradores Eletrônicos de Ponto do Mercado!

- Control iD
- Dimep
- Henry
- Madis
- Top Data
- Rwtech
- Proveu
- ZPM
- Trix
- Zktech

iDSEC
PONTO E ACESSO

Unidade I | Rio Claro SP
Fone(19) 3557-8446
Rua 27, 1791, Jardim Mirassol, Rio Claro, SP

Unidade II | Piracicaba SP
Fone(19) 3927-4500
Av. Dr. Paulo de Moraes, 555, 1º Andar S12-31, Paulista, Piracicaba, SP

contato@idsec.com.br

Sobre o Secullum Ponto Web

Desenvolvido com a proposta de ser 100% seguro e flexível, o sistema conta com um controle de ponto que abrange todos os tipos de empresas, além disso ainda disponibiliza informações estratégicas para tomada de decisões, com opções tecnológicas automatizando processos dentro da sua empresa.

- Crie rapidamente turnos, escalas e banco de horas,
- Controle a jornada de colaboradores externos ou em home office com segurança e eficiência,
- Envie a folha de ponto para assinatura eletrônica de seus colaboradores pelo App,
- Gerencie a folha de ponto de várias filiais de qualquer lugar com internet,
- Acompanhe indicadores chave em tempo real,
- Visualize rapidamente os detalhes de cálculos,
- Mensure a Qualidade de Vida no Trabalho (QVT);
- Utilize Geolocalização e Reconhecimento Facial no registro de ponto,
- Flexibilize e automatize processos do RH de sua empresa usando o App,
- Emita relatórios personalizados e muito mais.

iDSEC
PONTO E ACESSO

Unidade I | Rio Claro SP
Fone(19) 3557-8446
Rua 27, 1791, Jardim Mirassol, Rio Claro, SP

Unidade II | Piracicaba SP
Fone(19) 3927-4500
Av. Dr. Paulo de Moraes, 555, 1º Andar S12-31, Paulista, Piracicaba, SP

contato@idsec.com.br

Telas do Software

Dashboard completa com estatísticas de qualidade de vida do colaborador

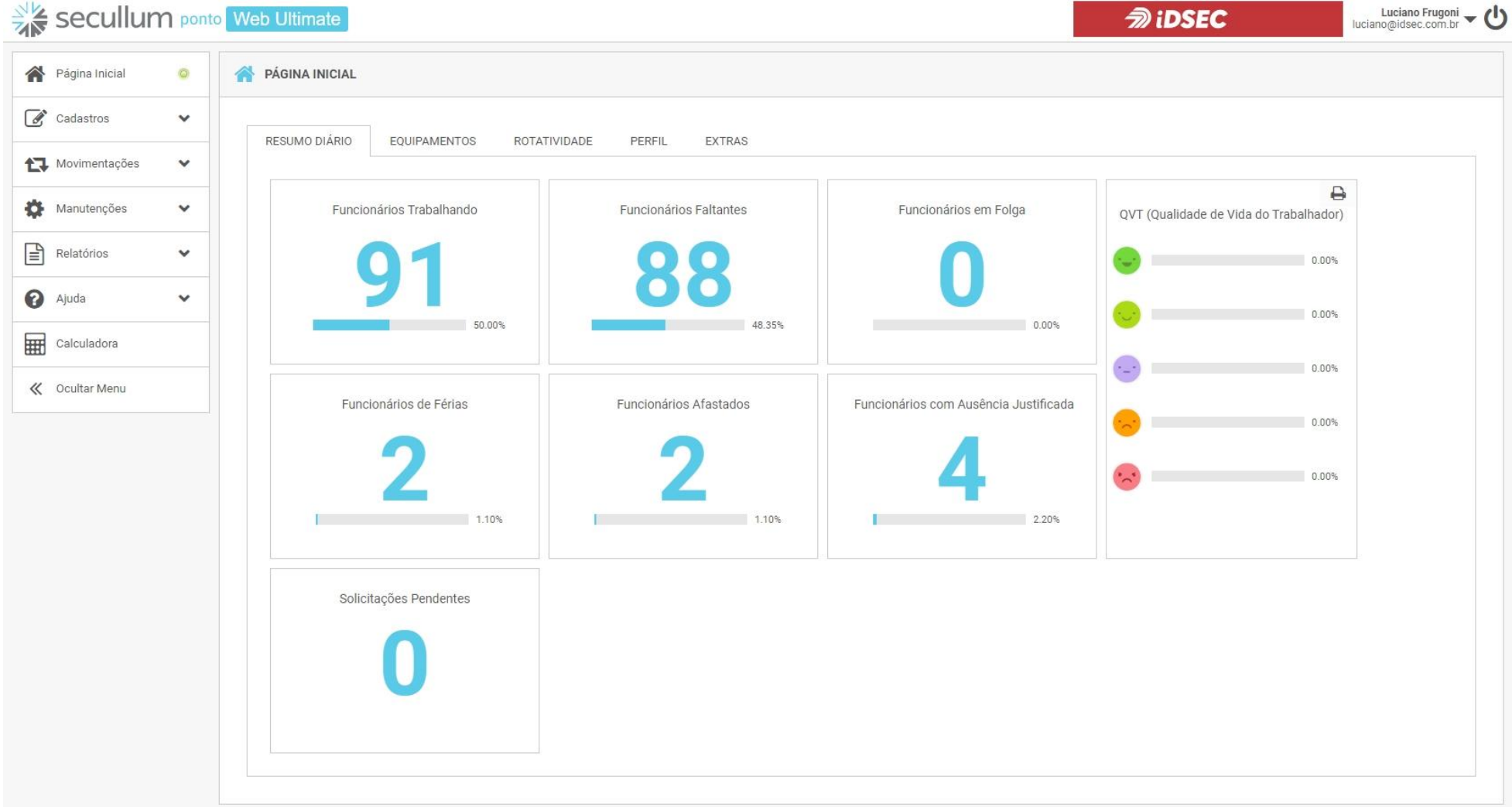

Telas do Software

Estatísticas Gerais da equipe através de gráficos

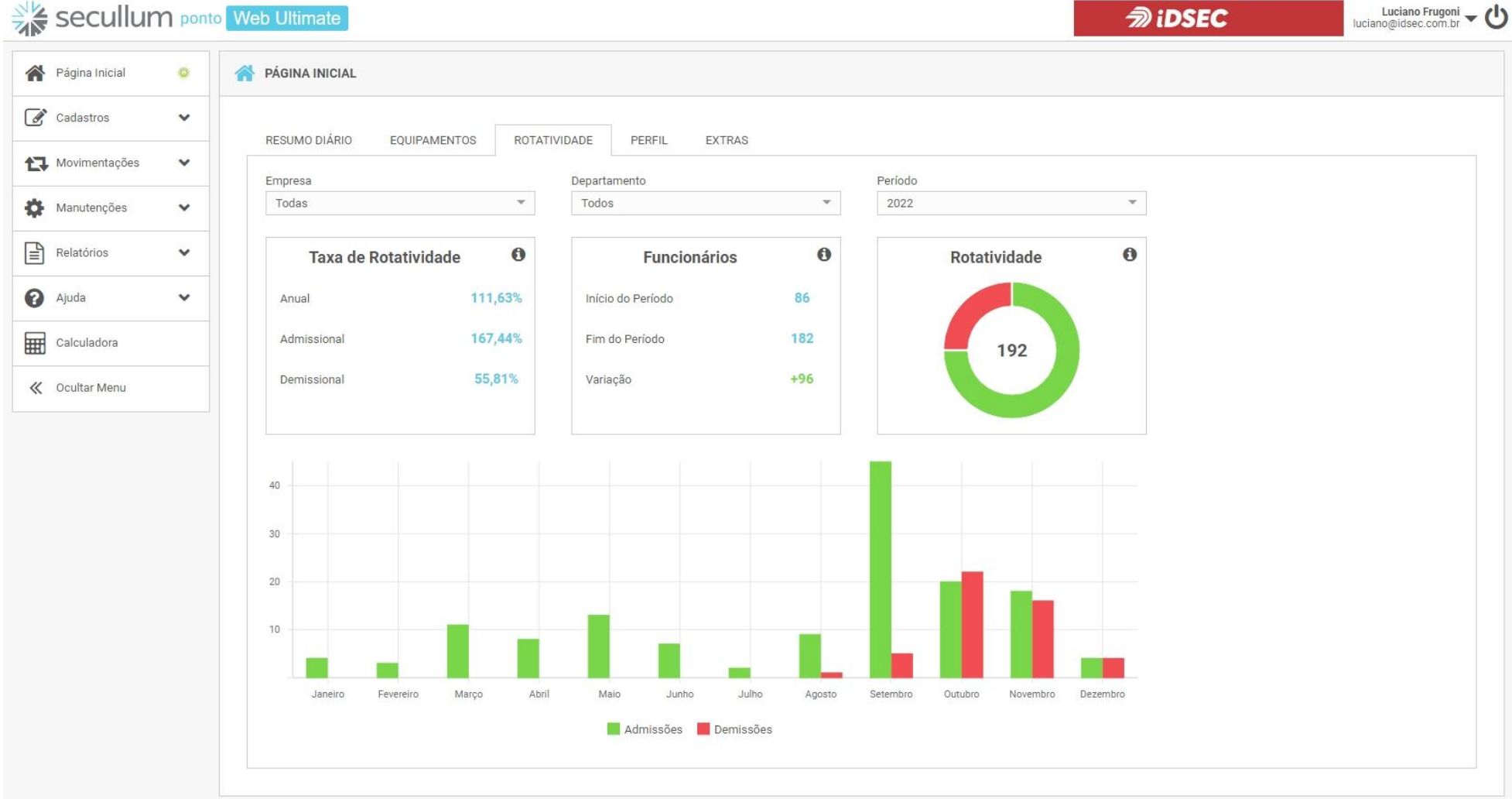

iDSEC
PONTO E ACESSO

Unidade I | Rio Claro SP
Fone(19) 3557-8446
Rua 27, 1791, Jardim Mirassol, Rio Claro, SP

Unidade II | Piracicaba SP
Fone(19) 3927-4500
Av. Dr. Paulo de Moraes, 555, 1º Andar S12-31, Paulista, Piracicaba, SP

contato@idsec.com.br

Telas do Software

Visualização do perfil da equipe

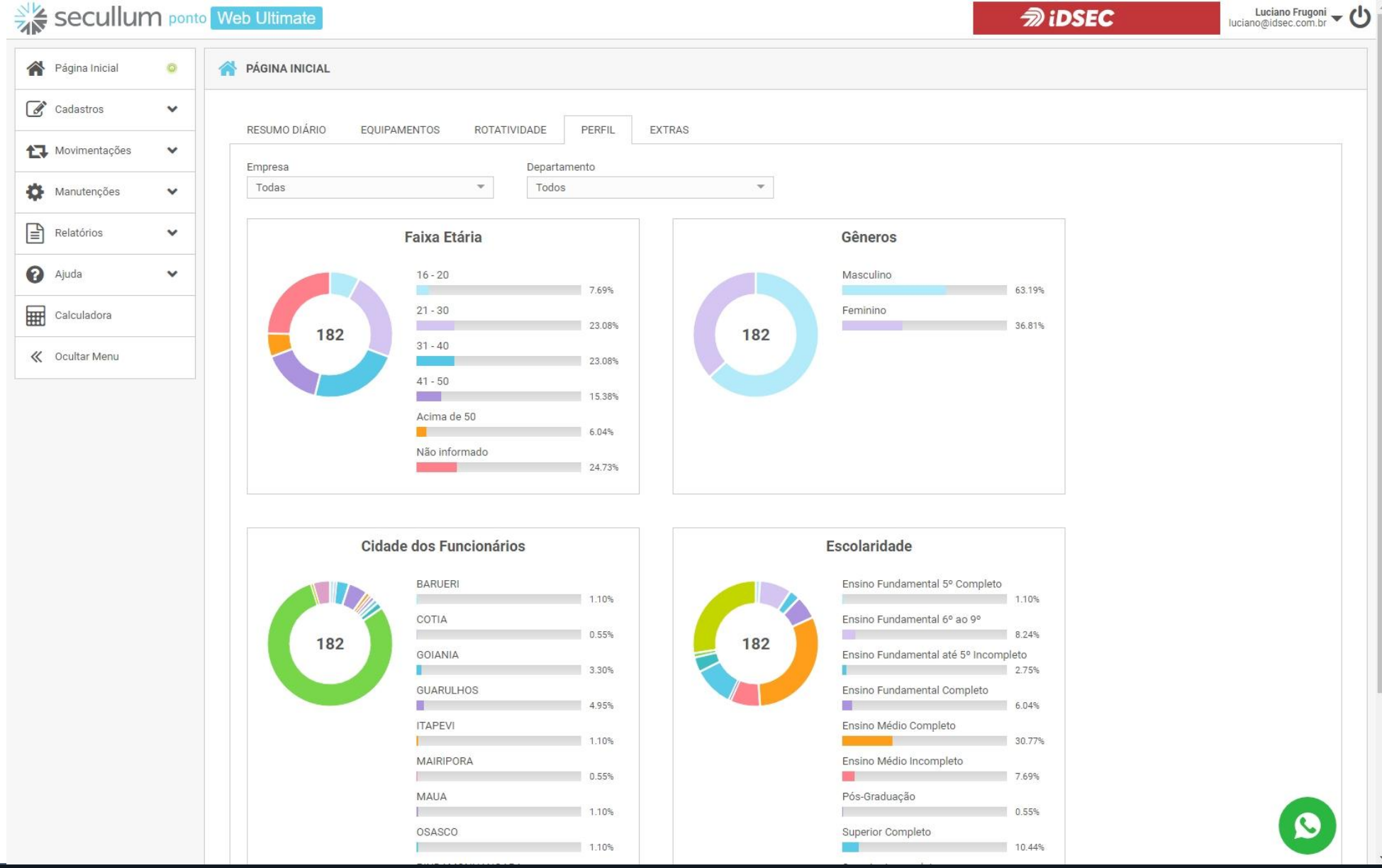

Telas do Software

Relatório Gráfico para análise de extras e faltas

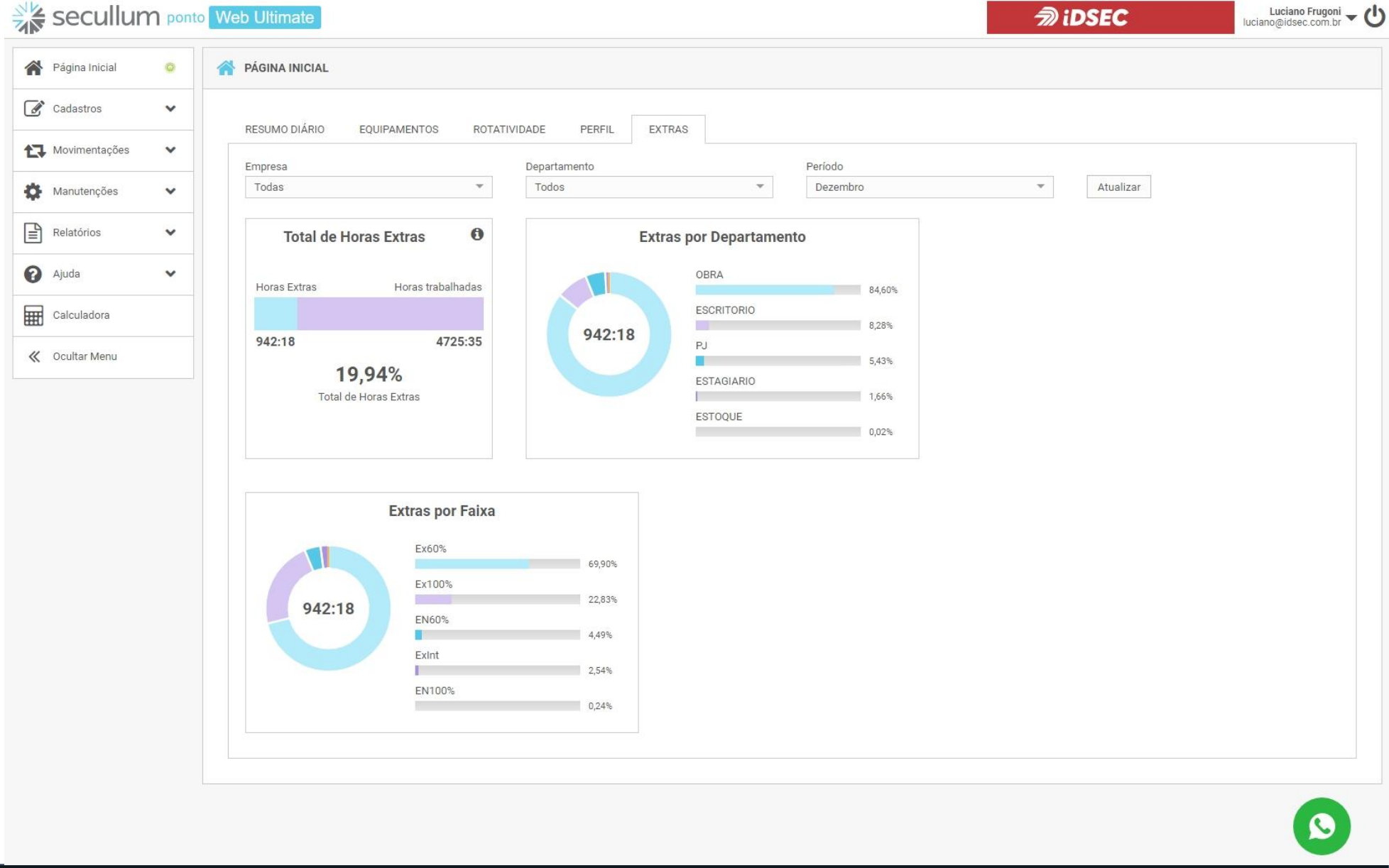

iDSEC PONTO E ACESSO

Unidade I | Rio Claro SP
Fone(19) 3557-8446
Rua 27, 1791, Jardim Mirassol, Rio Claro, SP

Unidade II | Piracicaba SP
Fone(19) 3927-4500
Av. Dr. Paulo de Moraes, 555, 1º Andar S12-31, Paulista, Piracicaba, SP

contato@idsec.com.br

Telas do Software

Visão geral da comunicação com os equipamentos online

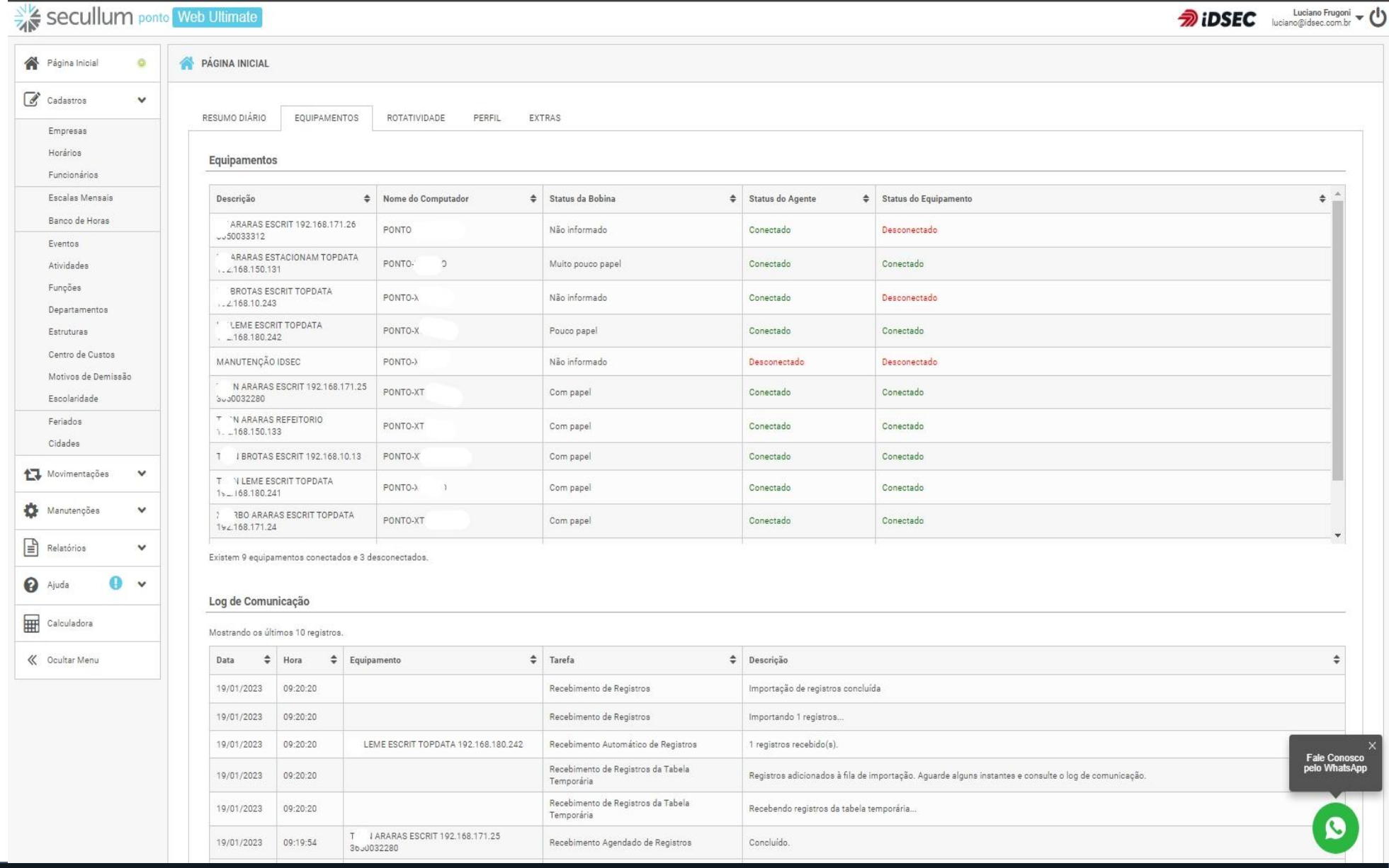

iDSEC
PONTO E ACESSO

Unidade I | Rio Claro SP
Fone(19) 3557-8446
Rua 27, 1791, Jardim Mirassol, Rio Claro, SP

Unidade II | Piracicaba SP
Fone(19) 3927-4500
Av. Dr. Paulo de Moraes, 555, 1º Andar S12-31, Paulista, Piracicaba, SP

contato@idsec.com.br

Telas do Software

Ícones visuais para identificar facilmente a fonte do registro do ponto

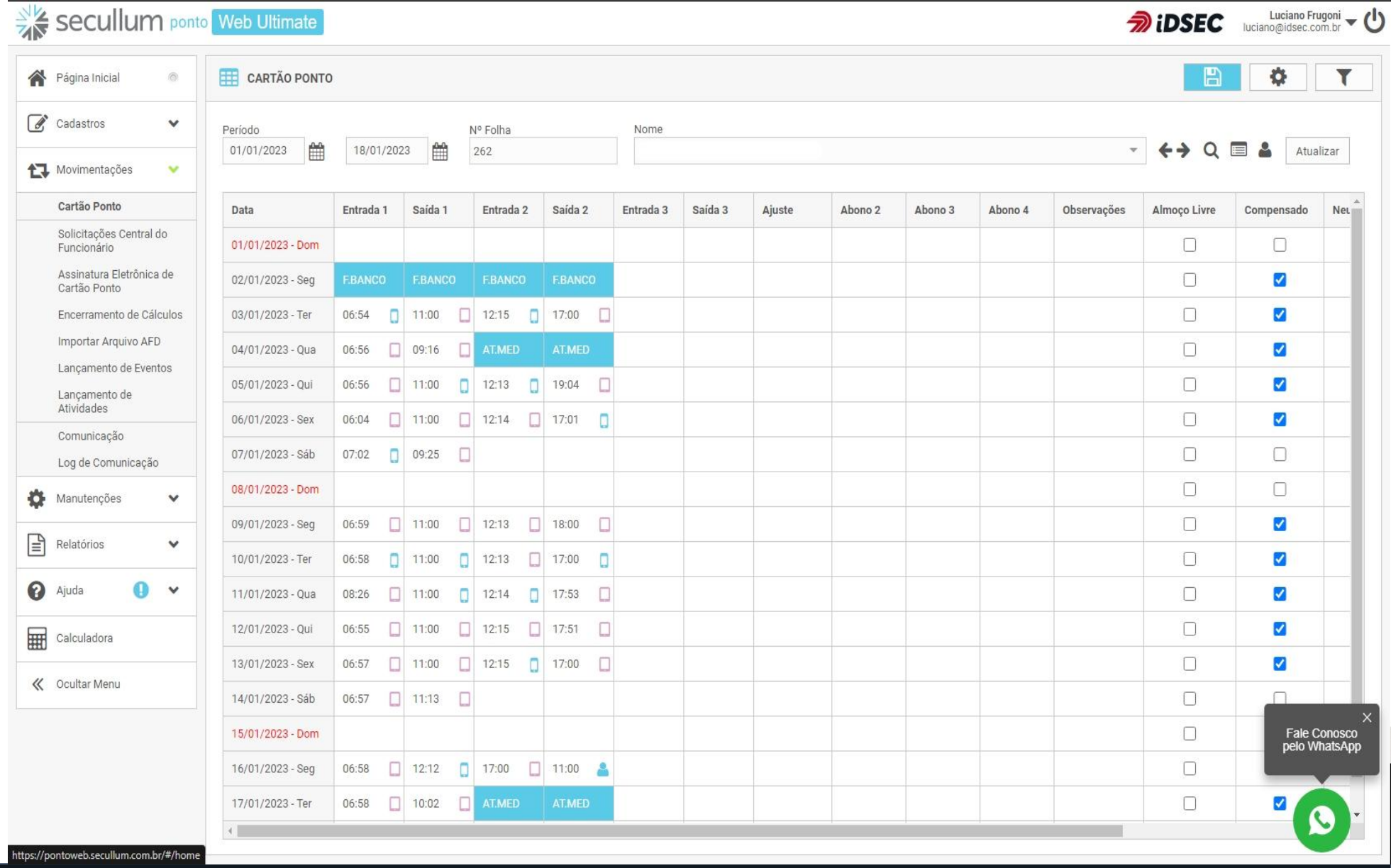

iDSEC PONTO E ACESSO

Unidade I | Rio Claro SP
Fone(19) 3557-8446
Rua 27, 1791, Jardim Mirassol, Rio Claro, SP

Unidade II | Piracicaba SP
Fone(19) 3927-4500
Av. Dr. Paulo de Moraes, 555, 1º Andar S12-31, Paulista, Piracicaba, SP

contato@idsec.com.br

Telas do Software

Cartão Ponto com Geolocalização do registro do ponto

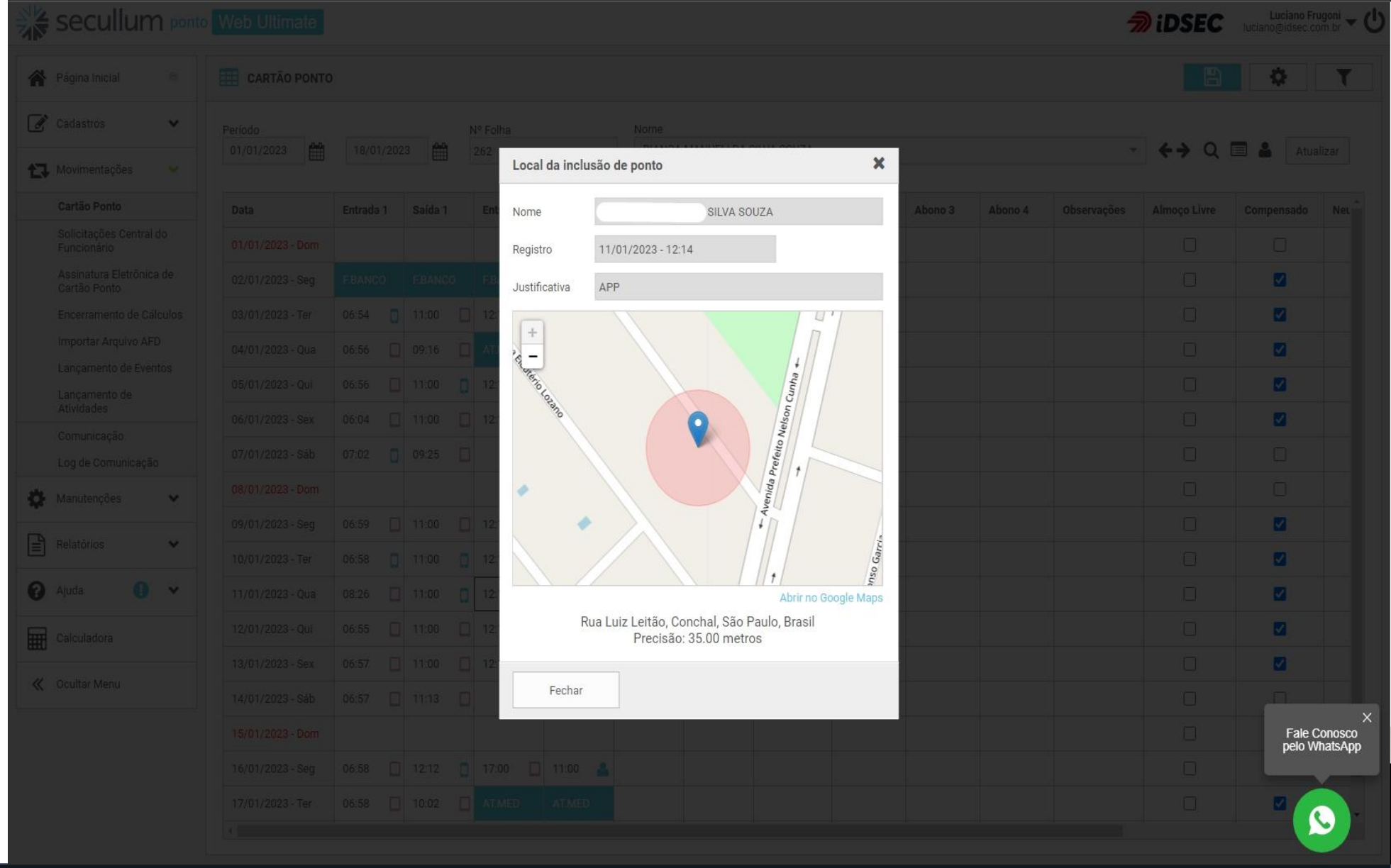

iDSEC PONTO E ACESSO

Unidade I | Rio Claro SP
Fone(19) 3557-8446
Rua 27, 1791, Jardim Mirassol, Rio Claro, SP

Unidade II | Piracicaba SP
Fone(19) 3927-4500
Av. Dr. Paulo de Moraes, 555, 1º Andar S12-31, Paulista, Piracicaba, SP

contato@idsec.com.br

Telas do Software

Decomposição de cálculos para fácil análise

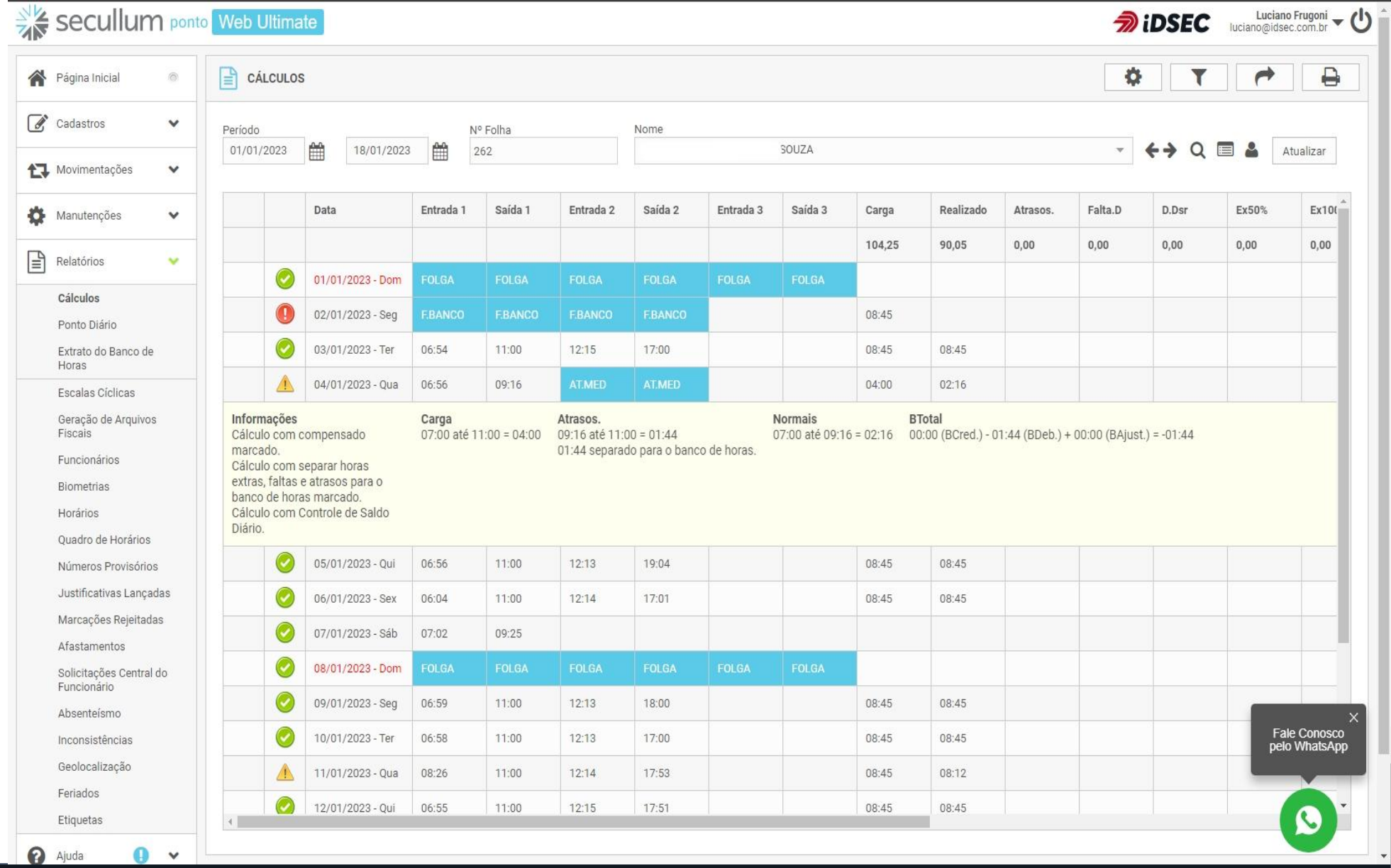

iDSEC PONTO E ACESSO

Unidade I | Rio Claro SP
Fone(19) 3557-8446
Rua 27, 1791, Jardim Mirassol, Rio Claro, SP

Unidade II | Piracicaba SP
Fone(19) 3927-4500
Av. Dr. Paulo de Moraes, 555, 1º Andar S12-31, Paulista, Piracicaba, SP

contato@idsec.com.br

Telas do Software

App Central do Funcionário para Gestores

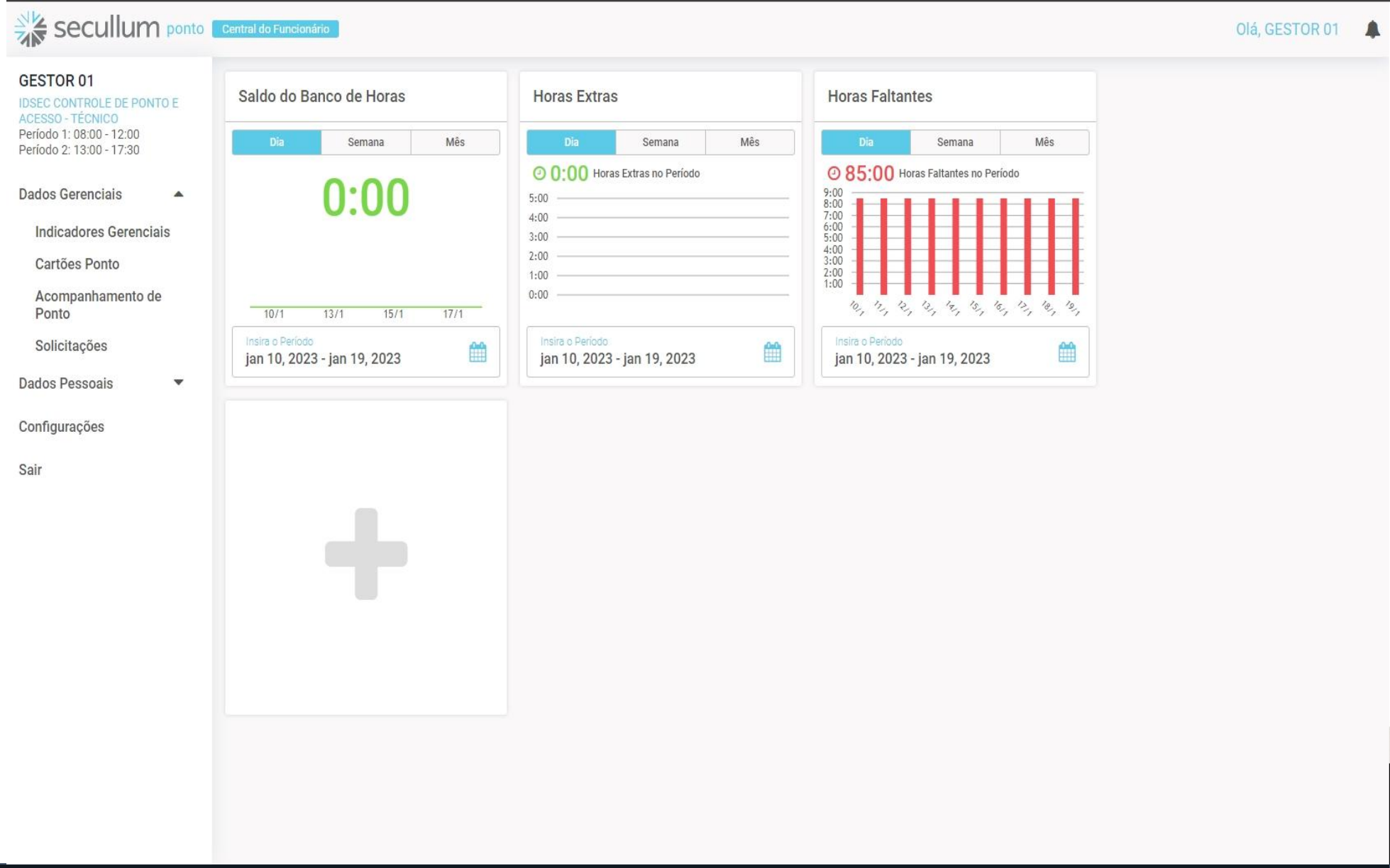

iDSEC PONTO E ACESSO

Unidade I | Rio Claro SP
Fone(19) 3557-8446
Rua 27, 1791, Jardim Mirassol, Rio Claro, SP

Unidade II | Piracicaba SP
Fone(19) 3927-4500
Av. Dr. Paulo de Moraes, 555, 1º Andar S12-31, Paulista, Piracicaba, SP

contato@idsec.com.br

Telas do Software

Gestores auxiliam no tratamento do ponto, com envio de fotos de atestados e outros documentos

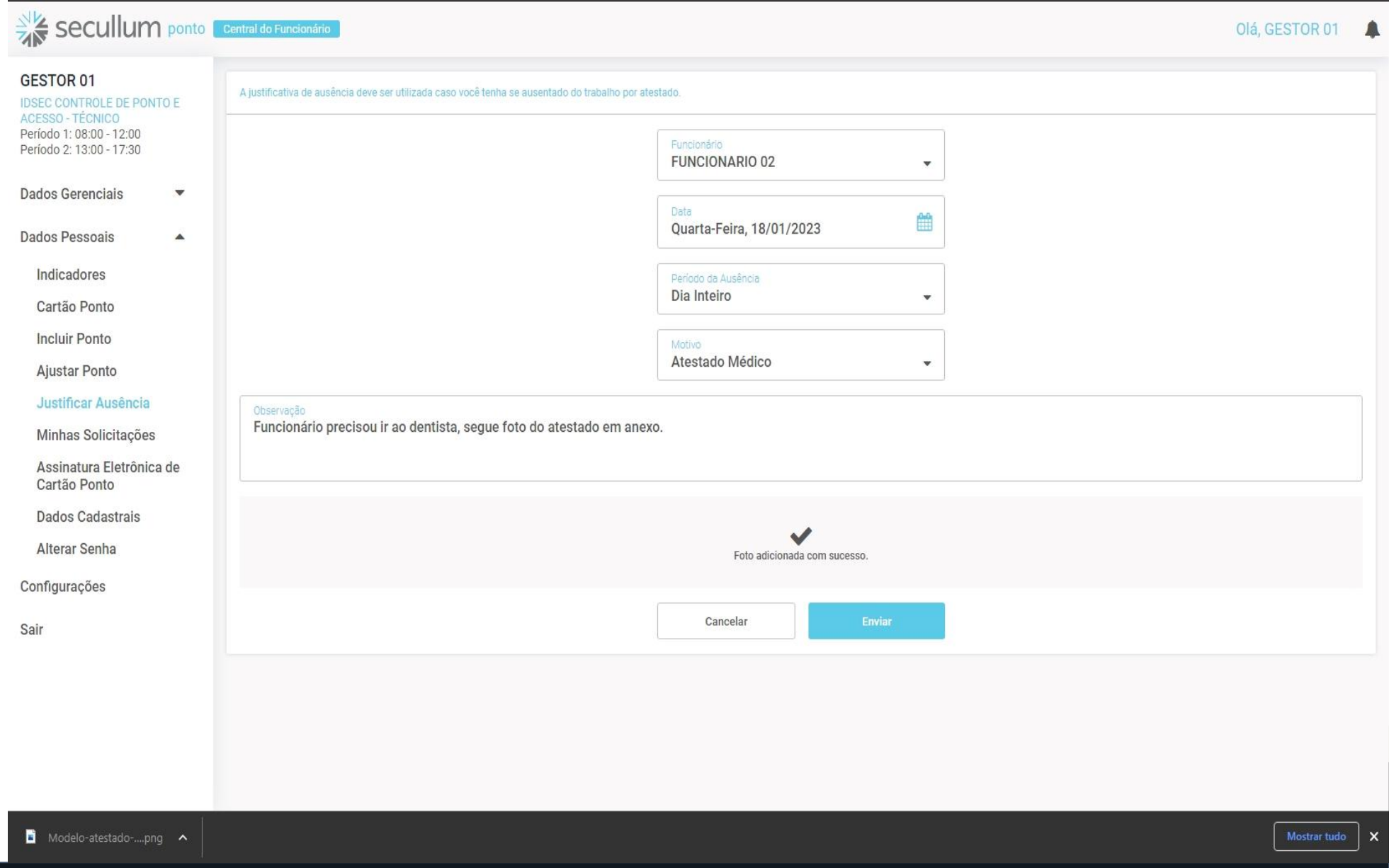

iDSEC PONTO E ACESSO

Unidade I | Rio Claro SP
Fone(19) 3557-8446
Rua 27, 1791, Jardim Mirassol, Rio Claro, SP

Unidade II | Piracicaba SP
Fone(19) 3927-4500
Av. Dr. Paulo de Moraes, 555, 1º Andar S12-31, Paulista, Piracicaba, SP

contato@idsec.com.br

Telas do Software

O RH visualiza as solicitações dos gestores e fotos de documentos, aceitando ou não a justificativa

secullum ponto Web Ultimate

iDSEC Luciano Frugoni luciano@idsec.com.br

- Página Inicial
- Cadastros
- Movimentações
  - Cartão Ponto
  - **Solicitações Central do Funcionário**
  - Assinatura Eletrônica de Cartão Ponto
  - Encerramento de Cálculos
  - Importar Arquivo AFD
  - Lançamento de Eventos
  - Lançamento de Atividades
  - Comunicação
  - Log de Comunicação
- Manutenções
- Relatórios
- Ajuda
- Calculadora
- Ocultar Menu

SOLICITAÇÕES CENTRAL DO FUNCIONÁRIO

Solicitações Pendentes 2

FUNCIONARIO 02
Justificativa
19/01/2023

FUNCIONARIO 02
Justificativa
18/01/2023

Dados da Solicitação

Campo	Detalhes
Data	18/01/2023
Funcionário	FUNCIONARIO 02
Observação	Funcionário precisou ir ao dentista, segue foto do atestado em anexo.
Solicitado em	19/01/2023 10:45:57
Visto	

Marcações Atuais

Entrada 1	Saída 1	Entrada 2	Saída 2	Entrada 3	Saída 3	Entrada 4	Saída 4	Entrada 5	Saída 5

Alterações Solicitadas

Entrada 1	Saída 1	Entrada 2	Saída 2	Entrada 3	Saída 3	Entrada 4	Saída 4	Entrada 5	Saída 5	Foto
ATESTAD	ATESTAD	ATESTAD	ATESTAD	ATESTAD	ATESTAD	ATESTAD	ATESTAD	ATESTAD	ATESTAD	

Fale Conosco pelo WhatsApp

Modelo-atestado-....png

Mostrar tudo

iDSEC PONTO E ACESSO

Unidade I | Rio Claro SP
Fone(19) 3557-8446
Rua 27, 1791, Jardim Mirassol, Rio Claro, SP

Unidade II | Piracicaba SP
Fone(19) 3927-4500
Av. Dr. Paulo de Moraes, 555, 1º Andar S12-31, Paulista, Piracicaba, SP

contato@idsec.com.br

Telas do Software

Salve relatórios em diversos formatos

Cartão Ponto 1 / 1 100%

1

iDSEC PONTO E ACESSO

CARTÃO PONTO

Período: 26/10/2022 até 25/11/2022

Secullum Ponto Web | Idsec Controle de Ponto e Aces

EMPRESA: SANTO ANDRE E FRUGONI LTDA ME

CNPJ: 07.934.973/0001-47

INSCRIÇÃO: 587.276.569.110

NOME:

Nº FOLHA: 123456

C.T.P.S.:

Nº PIS/PASEP: 84654242179

ADMISSÃO: 01/07/2022

FUNÇÃO: TÉCNICO

DEPARTAMENTO: SUPORTE

OBSERVAÇÃO:

HORÁRIO DE TRABALHO

DIA	ENTRADA 1	SAÍDA 1	ENTRADA 2	SAÍDA 2	ENTRADA 3	SAÍDA 3
SEGUNDA	08:00	16:48				
TERÇA	08:00	16:48				
QUARTA	08:00	16:48				
QUINTA	08:00	16:48				
SEXTA	08:00	16:48				
SÁBADO	08:00	16:48				
DOMINGO	08:00	16:48				

DATA	ENTRADA 1	SAÍDA 1	ENTRADA 2	SAÍDA 2	NORMAIS	EX80%	EX100%	BTOTAL	BSALDO
TOTAIS					113:40	00:00	34:13	-03:58	-03:58
26/10/2022 - Qua	07:59*	12:59*	13:56*	17:23*				+08:27	+08:27
27/10/2022 - Qui	FOLGA	FOLGA	FOLGA	FOLGA					+08:27
28/10/2022 - Sex	FOL BCO	FOL BCO	FOL BCO	FOL BCO				-08:48	-00:21
29/10/2022 - Sáb	07:38*	13:06*	13:39*	19:23*	08:48			+02:24	+02:03
30/10/2022 - Dom	07:59*	12:58*	13:29*	19:48*	08:48			+02:29	+04:32
31/10/2022 - Seg	07:52*	13:31*	14:04*	17:24*	08:48			+00:11	+04:43
01/11/2022 - Ter	08:03*	13:17*	13:56*	17:23*	08:48				+04:43
02/11/2022 - Fer	07:54*	12:36*	13:17*	18:37*			10:02		+04:43
03/11/2022 - Qui	FOLGA	FOLGA	FOLGA	FOLGA					+04:43
04/11/2022 - Sex	07:54*	12:41*	13:43*	18:57*	08:48			+01:13	+05:56
05/11/2022 - Sáb	FOL BCO	FOL BCO	FOL BCO	FOL BCO				-08:48	-02:52
06/11/2022 - Dom	FOL BCO	FOL BCO	FOL BCO	FOL BCO				-08:48	-11:40
07/11/2022 - Seg	07:50*	13:13*	14:10*	17:27*	08:48				-11:40
08/11/2022 - Ter	08:04*	13:08*	14:07*	17:31*	08:32			-00:16	-11:56
09/11/2022 - Qua	07:55*	12:00*	12:57*	17:24*				+08:32	-03:24
10/11/2022 - Qui	FOLGA	FOLGA	FOLGA	FOLGA					-03:24
11/11/2022 - Sex	FOL BCO	FOL BCO	FOL BCO	FOL BCO				-08:48	-12:12
12/11/2022 - Sáb	07:52*	13:10*	13:46*	20:07*	08:48			+02:51	-09:21
13/11/2022 - Dom	08:41*	13:26*	13:52*	20:28*	08:48			+02:33	-06:48
14/11/2022 - Seg	07:38*	13:08*	13:43*	17:57*	08:48			+00:56	-05:52
15/11/2022 - Fer	07:35*	12:07*	12:33*	20:17*			12:16		-05:52
16/11/2022 - Qua	07:51*	13:11*	14:12*	17:20*				+08:28	+02:36
17/11/2022 - Qui	FOLGA	FOLGA	FOLGA	FOLGA					+02:36
18/11/2022 - Sex	FOL BCO	FOL BCO	FOL BCO	FOL BCO				-08:48	-06:12
19/11/2022 - Sáb	07:37*	12:57*	13:28*	19:48*	08:48			+02:52	-03:20
20/11/2022 - Dom	07:36*	12:43*	13:12*	20:00*			11:55		-03:20
21/11/2022 - Seg	07:54*	13:03*	13:58*	17:27*	08:38			-00:10	-03:30
22/11/2022 - Ter	07:59*	13:17*	14:20*	17:33*	08:30			-00:18	-03:48
23/11/2022 - Qua	07:50*	12:32*	13:31*	17:27*				+08:38	+04:50
24/11/2022 - Qui	FOLGA	FOLGA	FOLGA	FOLGA					+04:50
25/11/2022 - Sex	FOL BCO	FOL BCO	FOL BCO	FOL BCO				-08:48	-03:58

(*) - Batida lançada manualmente (") - Abono Parcial (^) - Pré-Assinalado

ANA PAULA SANTO ANDRE

LUCIANO D FRUGONI
ADMINISTRADOR

iDSEC PONTO E ACESSO

Unidade I | Rio Claro SP
Fone(19) 3557-8446
Rua 27, 1791, Jardim Mirassol, Rio Claro, SP

Unidade II | Piracicaba SP
Fone(19) 3927-4500
Av. Dr. Paulo de Moraes, 555, 1º Andar S12-31, Paulista, Piracicaba, SP

contato@idsec.com.br

Planos:

O Secullum Ponto possui os planos Offline, Web Pro e Web Ultimate. Conheça as principais diferenças e escolha o melhor para o seu negócio

Offline

Sob Consulta

- ✓ Backup Automático em Nuvem
- ✗ Totalmente Web
- ✗ Ponto po QRCode
- ✗ Ponto por App com Geolocalização
- ✗ Decomposição de Cálculos em tela
- ✗ Comprovante de ponto por E-mail
- ✗ Feriados Facultativos
- ✗ Ponto sem Internet/por Perímetro
- ✗ Solicitar foto ao incluir ponto
- ✗ Envio de atestado pelo App
- ✗ Assinatura eletrônica do cartão ponto
- ✗ Múltiplos Contratos por funcionário
- ✗ Feriados por cidades
- ✗ Dashboard de rotatividade
- ✗ Reconhecimento facial online/offline
- ✗ Pesquisas de QVT
- ✗ Registros de atividades diárias
- ✗ Feriados por departamentos
- ✗ Hierarquia de estrutura no App
- ✗ Personalização dos itens no sistema*

Contratar

* Disponibilizada mediante avaliação técnica/comercial.

Web PRO

POPULAR

a partir de:

R$ 83,00

até 10 funcionários

- ✓ Backup Automático em Nuvem
- ✓ Totalmente Web
- ✓ Ponto po QRCode
- ✓ Ponto por App com Geolocalização
- ✓ Decomposição de Cálculos em tela
- ✓ Comprovante de ponto por E-mail
- ✓ Feriados Facultativos
- ✓ Ponto sem Internet/por Perímetro
- ✓ Solicitar foto ao incluir ponto
- ✓ Envio de atestado pelo App
- ✓ Assinatura eletrônica do cartão ponto
- ✓ Múltiplos Contratos por funcionário
- ✓ Feriados por cidades
- ✓ Dashboard de rotatividade
- ✗ Reconhecimento facial online/offline
- ✗ Pesquisas de QVT
- ✗ Registros de atividades diárias
- ✗ Feriados por departamentos
- ✗ Hierarquia de estrutura no App
- ✗ Personalização dos itens no sistema*

Contratar

* Disponibilizada mediante avaliação técnica/comercial.

Web ULTIMATE

Sob Consulta

- ✓ Backup Automático em Nuvem
- ✓ Totalmente Web
- ✓ Ponto po QRCode
- ✓ Ponto por App com Geolocalização
- ✓ Decomposição de Cálculos em tela
- ✓ Comprovante de ponto por E-mail
- ✓ Feriados Facultativos
- ✓ Ponto sem Internet/por Perímetro
- ✓ Solicitar foto ao incluir ponto
- ✓ Envio de atestado pelo App
- ✓ Assinatura eletrônica do cartão ponto
- ✓ Múltiplos Contratos por funcionário
- ✓ Feriados por cidades
- ✓ Dashboard de rotatividade
- ✓ Reconhecimento facial online/offline
- ✓ Pesquisas de QVT
- ✓ Registros de atividades diárias
- ✓ Feriados por departamentos
- ✓ Hierarquia de estrutura no App
- ✓ Personalização dos itens no sistema*

Contratar

* Disponibilizada mediante avaliação técnica/comercial.

iDSEC
PONTO E ACESSO

Unidade I | Rio Claro SP
Fone(19) 3557-8446
Rua 27, 1791, Jardim Mirassol, Rio Claro, SP

Unidade II | Piracicaba SP
Fone(19) 3927-4500
Av. Dr. Paulo de Moraes, 555, 1º Andar S12-31, Paulista, Piracicaba, SP

contato@idsec.com.br

iDSEC
PONTO E ACESSO

A IDSEC atua desde 2006 na área de Tecnologia para Soluções de Controle de Ponto e Acesso. Focamos nosso diferencial de mercado no Suporte Pré e Pós venda. Buscando resultados extremamente satisfatórios a nossos clientes em todos os projetos que desenvolvemos.

Contamos hoje com 2 unidades sendo uma na cidade de Piracicaba - SP e outra na cidade de Rio Claro - SP, atendendo clientes por todo Brasil

Valores: **HONESTIDADE - CREDIBILIDADE - INTEGRIDADE**

Missão: Oferecer a nossos clientes e parceiros, produtos e serviços com qualidade, desempenho e excelentes resultados. Permitindo assim nos tornar referência de mercado no segmento.

Unidade I | Rio Claro SP
Fone: (19) 3557-8446
Rua 27, 1791, Jardim Mirassol, Rio Claro, SP
https://goo.gl/maps/G3M9WvnzaVgpgJ1a9

Unidade II | Piracicaba SP
Fone: (19) 3927-4500
Avenida Dr. Paulo de Moraes, 555, 1º Andar S12-31, Paulista, Piracicaba, SP
https://g.page/idsec?share

contato@idsec.com.br (19)3927-4500

Revenda e Assistência Técnica Especializada:

Control iD

secullum
Ser fácil para ser humano.

TOPDATA